

L'évolution de l'offre en soins palliatifs entre 2015 et 2019

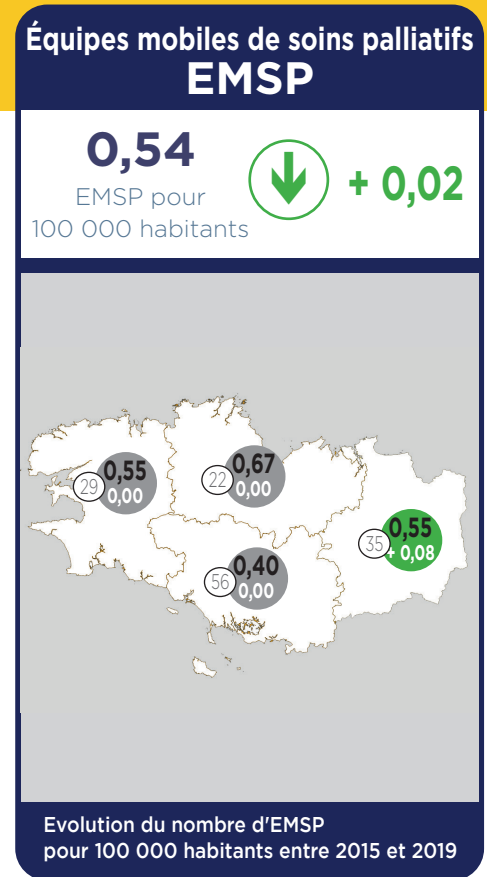
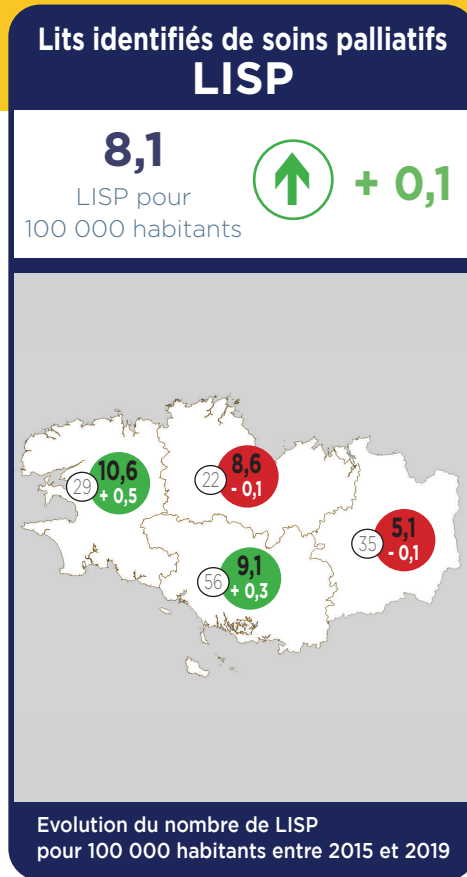
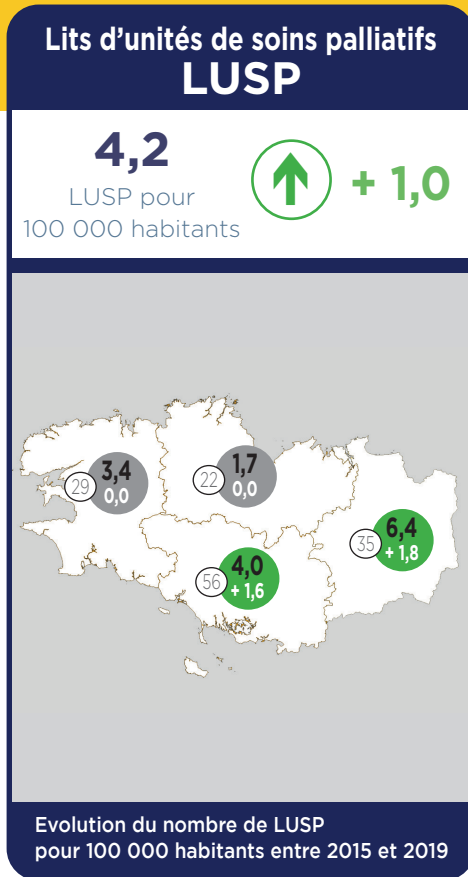

Note méthodologie : Source : SAE, Drees, Insee.

Lecture : ↑ Augmentation
→ Absence d'évolution
↓ Diminution

| | LUSP | | LISP | | EMSP | |
|----------------------|--------------------------------------|------------------------------------|--------------------------------------|---|-------------------------------------|--|
| | Nombre de LUSP (évolution 2015-2019) | Nombre d'USP (évolution 2015-2019) | Nombre de LISP (évolution 2015-2019) | Nombre d'établissements disposant de LISP (évolution 2015-2019) | Nombre d'EMSP (évolution 2015-2019) | |
| 22 - Côtes-d'Armor | 10 → 0 | 1 → 0 | 51 ↓ -1 | 8 → 0 | 4 → 0 | |
| 29 - Finistère | 31 → 0 | 3 → 0 | 96 ↑ +4 | 23 ↑ +2 | 5 → 0 | |
| 35 - Ille-et-Vilaine | 69 ↑ +21 | 7 ↑ +1 | 55 → 0 | 11 ↓ -1 | 6 ↑ +1 | |
| 56 - Morbihan | 30 ↑ +12 | 3 ↑ +1 | 69 ↑ +3 | 8 ↓ -1 | 3 → 0 | |
| Bretagne | 140 ↑ +33 | 14 ↑ +2 | 271 ↑ +6 | 50 → 0 | 18 ↑ +1 | |

Évolution du nombre de LUSP, d'USP, de LISP, d'établissements disposant de LISP et d'EMSP entre 2015 et 2019.